

Resultados Twitter 14º curso de actualización en Pediatría

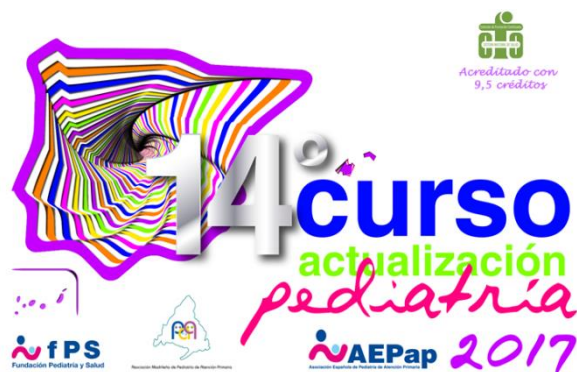

Datos seguimiento #aepap14

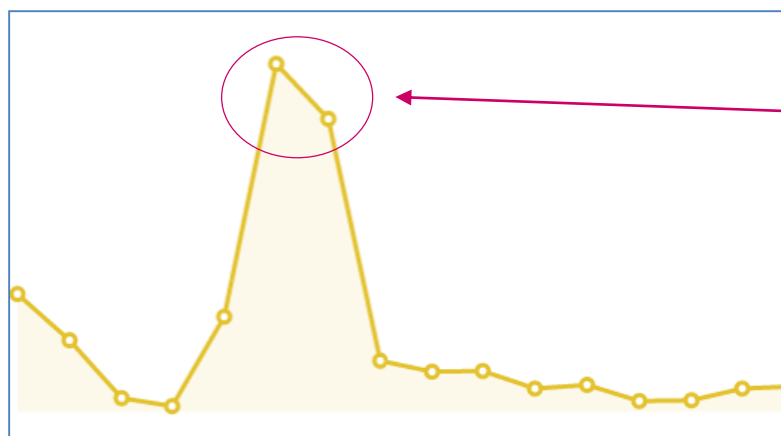
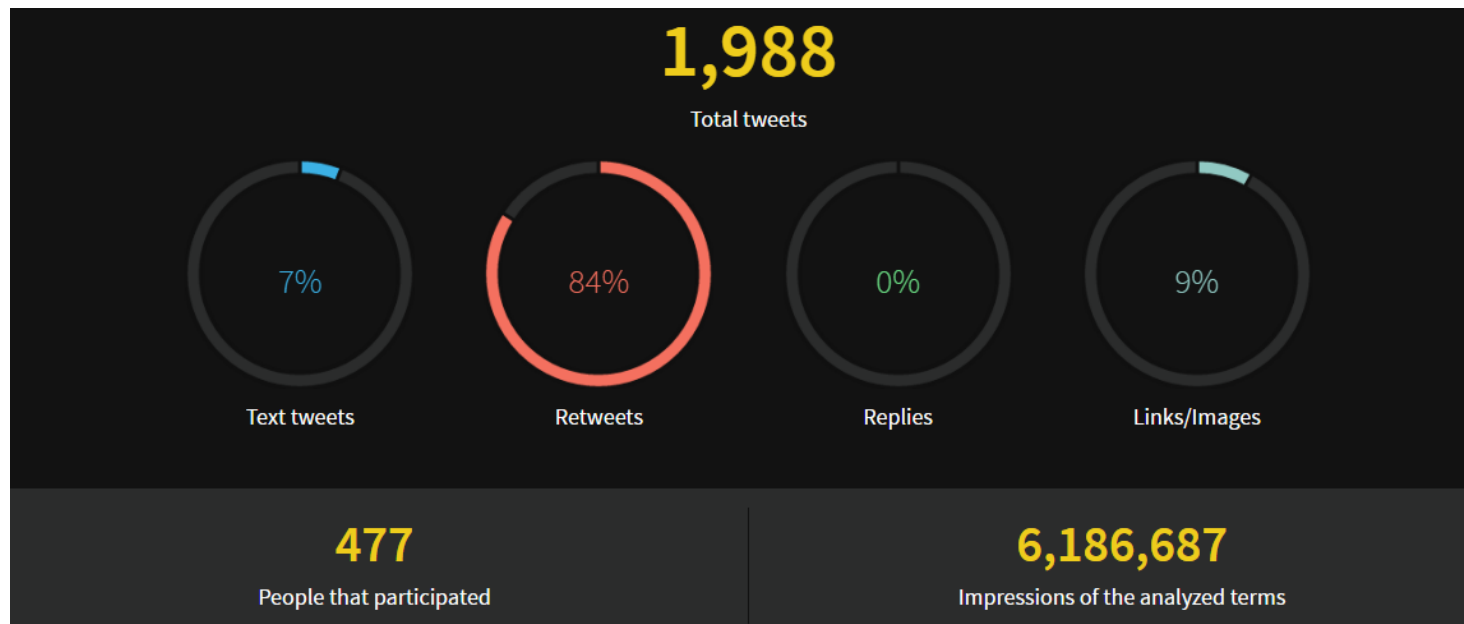

16 de febrero: 218 tweets
17 de febrero: 257 tweets
18 de febrero: 1.236 tweets

Datos seguimiento #aepap14

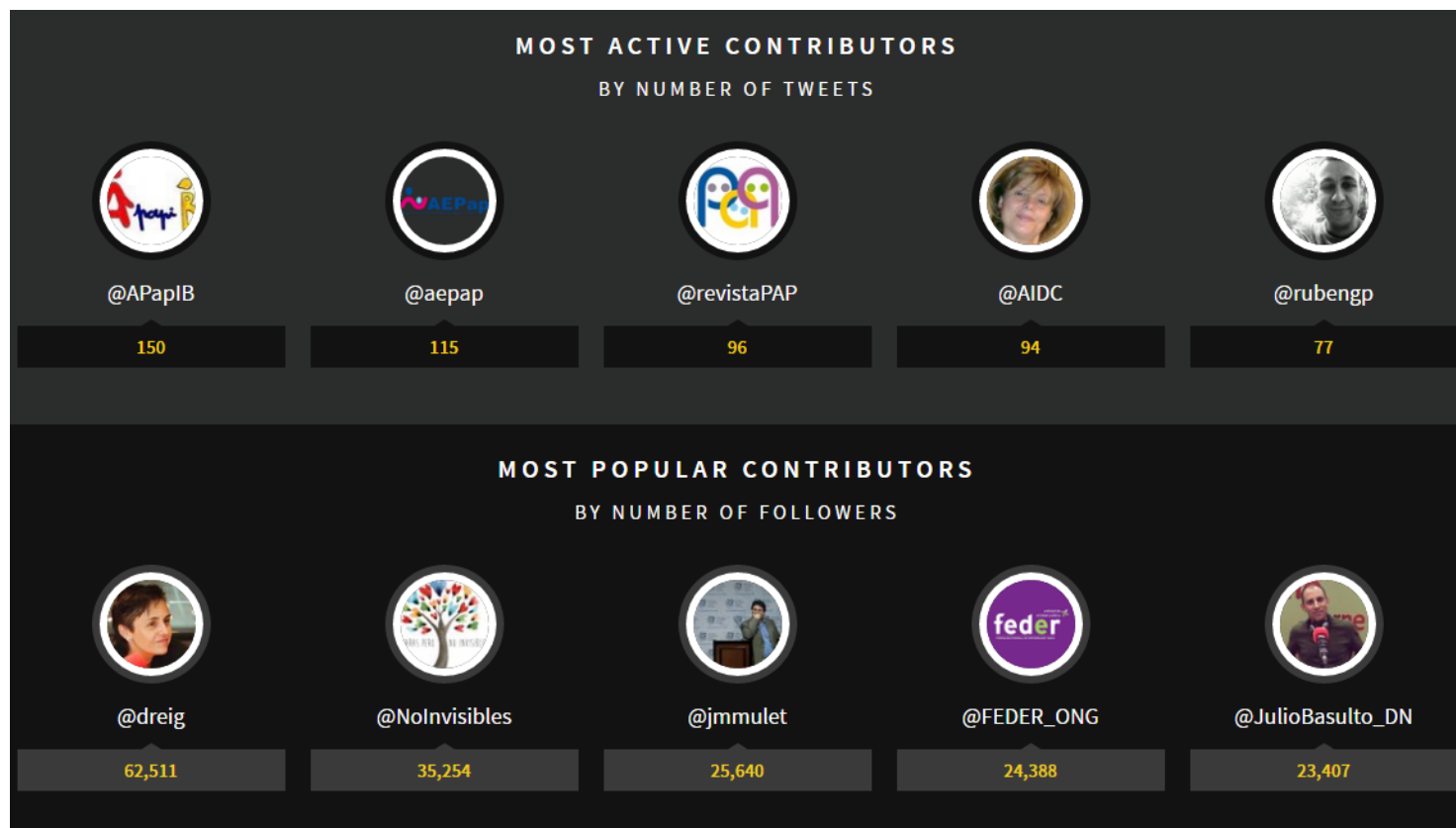

Algunas fotos compartidas con el #aepap14

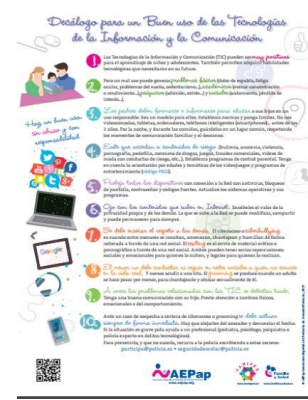
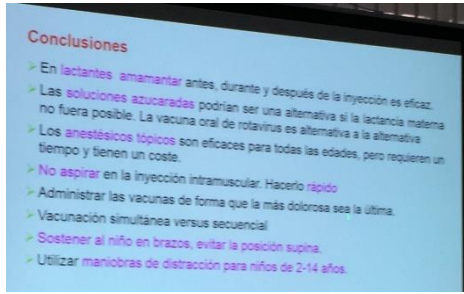

Razones para rechazar las vacunaciones

<p>Seguridad</p> <ul style="list-style-type: none"> • Demasiadas vacunas, sobrecarga del sistema inmunitario • Riesgo de autismo • Riesgo de los adyuvantes (Al) y conservantes (Hg) • Efectos secundarios • Efectos a largo plazo • Causan dolor • Causan la enfermedad 	<p>Libertad de elección</p> <ul style="list-style-type: none"> • Derecho de los padres • Los padres saben qué es lo mejor • Creen que los riesgos son elevados • Desconfianza en el sistema y los profesionales • Desconfianza en los políticos y gestores • Desconfianza en la industria • Razones éticas, morales o religiosas
<p>Necesidad de las vacunas</p> <ul style="list-style-type: none"> • La enfermedad es más "natural" • Las enfermedades evitadas no son graves • Las enfermedades ya han desaparecido • No todas las vacunas son necesarias • Las vacunas no funcionan 	

Eduardo KM, et al. Pediatría. 2016;130(3):e14



Zumo de fruta = 1 ración de fruta

- Fibra
- Saciedad más tiempo
- Menor aporte calórico en mas tiempo
- Excesivo aporte de azúcares : obesidad y la diabetes mellitus
- Masticación
- Limitar el consumo de **zumos naturales o comerciales 100% natural** a no mas de un vaso al día, y no añadir azúcar.
- Asociación caries dental con el consumo de zumos: parte de una comida o snack

mipediatravegetariano.com

Bienvenido a **mipediatravegetariano.com**. Este espacio tiene como objetivo proporcionar información nutricional contrastada y actualizada sobre las dietas vegetarianas para niños y adolescentes.

La página está dividida en varias secciones. Hay una parte con información específica para padres y otra para profesionales (pediatras, nutricionistas de familia, enfermeras, matronas, etc.) Sin embargo no hay restricción de acceso a ninguna área, puedes visitar cualquier sección que te parezca interesante.

Algunas de las preguntas y consultas sobre **ovo-lacto-vegetarianismo** son: ¿bienvenidos y se hacen consultas referentes al consumo de productos lácteos y huevos, y así que en este espacio se hace énfasis en la alimentación vegetariana total, o **vegepa**. Esto es el formato de alimentación vegetariana más documentado en nuestro país y sobre la que existen más preguntas, tanto por parte de la



Guía clínica sobre El Ciberacoso para profesionales de la salud



Datos seguimiento #aepap

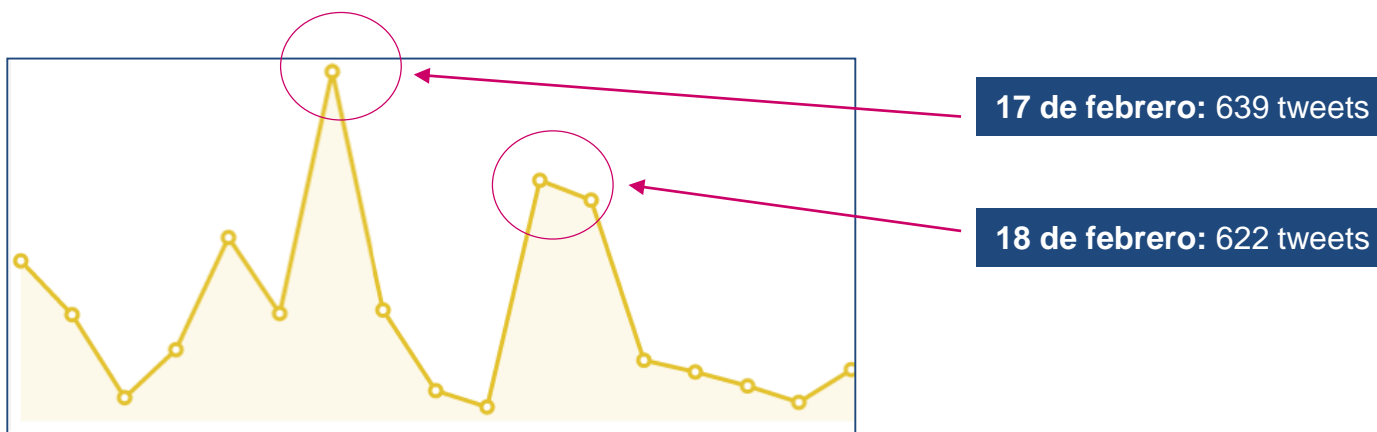
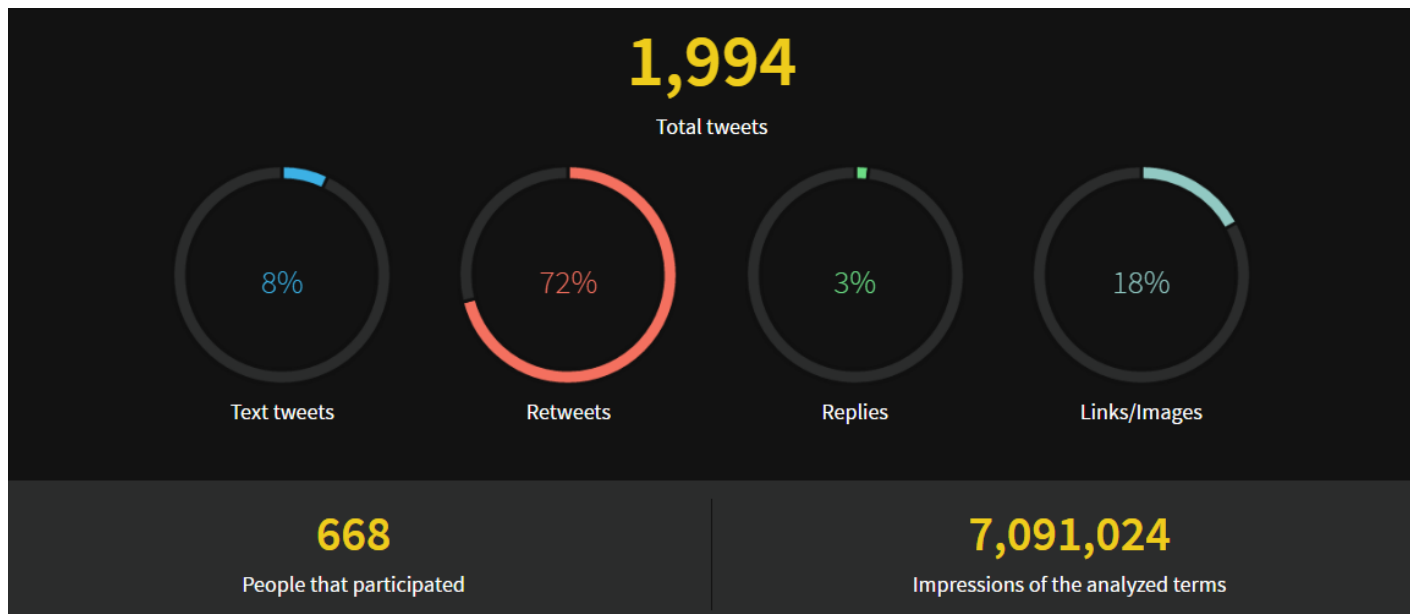

Datos seguimiento #aepap

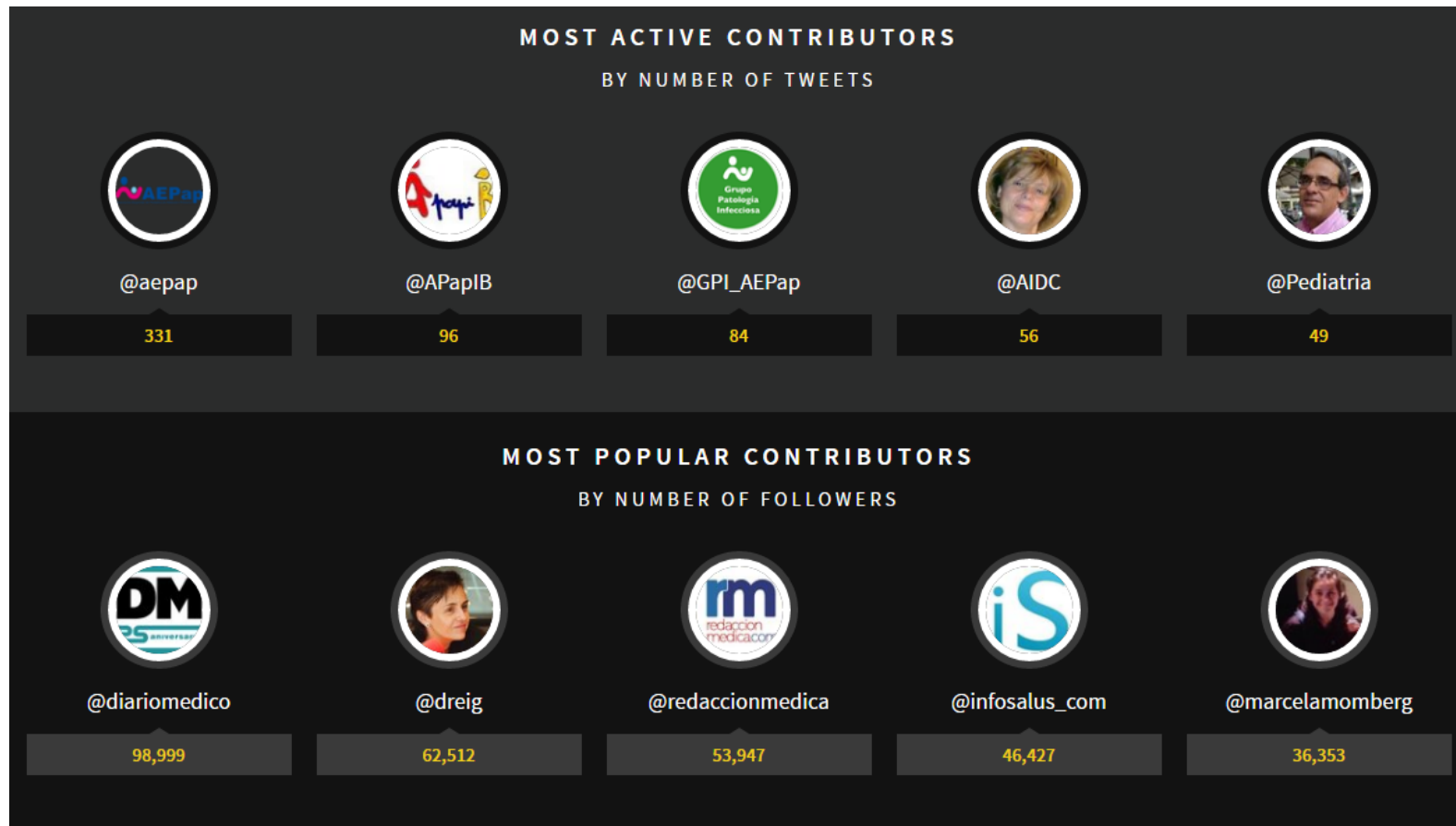

Algunas fotos compartidas con el #aepap



Valoración general inicial: TEP

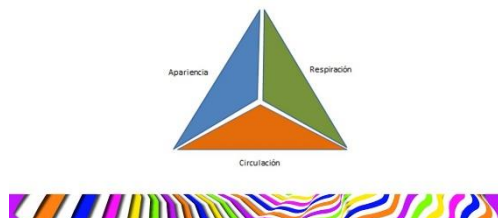

Infancias y adolescencias trans: herramientas y conocimientos para mejorar su abordaje.

Isidro García Nieto
Trabajador social y sexólogo
Programa LGTBI. Comunidad de Madrid



¡Hasta el año que viene!

¡Siempre dispuestos a aprender!



Algo se está moviendo...



...no esperemos más.



Prevención y Tratamiento del Exceso de Peso Infantil (EPI). 26 febrero 2017.
Carlos Casabona, pediatra col.3.775 (Girona)



Las identidades trans no son una enfermedad la transfobia social sí.



EL PLATO PARA COMER SALUDABLE

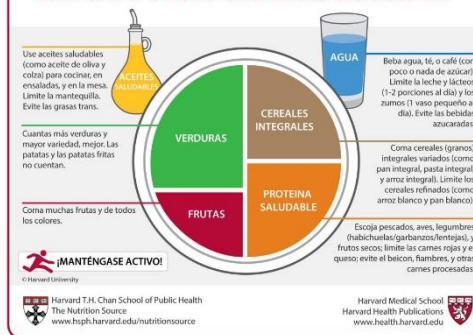

© Harvard University

Harvard T.H. Chan School of Public Health
The Nutrition Source
www.hsph.harvard.edu/nutritionsource

Harvard Medical School
Harvard Health Publications
www.health.harvard.edu

17 de mayo de 1990
Día en que la OMS sacó la homosexualidad de su lista de enfermedades Mentales



Día Internacional contra la Homofobia



1 Diagnóstico del Asma

Aumenta la probabilidad de Asma

- Más de 1 de los siguientes: jadeo, tos, dificultad respiratoria, ruidos en el pecho, especialmente si es frecuente o recurrente, si empeora durante la noche o al levantarse o si ocurre o empeora en respuesta al ejercicio, la exposición a mascotas, aire frío o húmedo, con las emociones o la risa o que ocurre fuera de los catarros.
- Historia personal de atopía
- Historia familiar de atopía o asma
- Sibilancias diseminadas en la ACP
- Historia de mejoría de los síntomas o la función pulmonar en respuesta al tratamiento antiinflamatorio

Disminuye la probabilidad de asma

- Síntomas solo con los catarros
- Tos aislada en ausencia de jadeo o dificultad respiratoria
- Historia de tos húmeda
- Expiración repetidamente normal en fase sintomática
- Espirometría o FEM normales en fase sintomática
- No respuesta al ensayo con antiinflamatorios

Modificado de British Guidelines on the Management of Asthma, 2004



SIGNOS DE ALERTA PARA EL CÁNCER INFANTIL



MUCHAS GRACIAS

